

ぬまづ港の街BAR

第16回



無料シャトルバスも運行!
沼津駅南口三交インファミリーマート前から
30分間隔で運行します。

2024.5.25 土 8:00 >>> 21:00

※各店舗により異なります。

開催
場所

沼津港・本町・あげつち商店街
アーケード名店街
新仲見世商店街・仲見世商店街
大手町商店街

チケット
5枚綴り

前売券: ¥4,000- 当日券: ¥5,000-
チケット1枚でBARメニュー1つ



第16回

ぬまづ港の街BAR

バル

2024.5.25 土

8:00 >>> 21:00

※各店舗により異なります。



沼津港・本町・あげつち商店街
アーケード名店街・新仲見世商店街
仲見世商店街・大手町商店街

A Stage 17:00~

オープニングセレモニー

三ツ沢グッチとバルーンアーティスト瞳(世界公認バルーンアーティスト)がMCを務めオープニングセレモニーをくす玉も使い楽しく盛り上げます!!



13:00~20:30 • MIKA • 真由美 • Herb & Salt • BrassHonkerz

MIKA Vocal
県内中心に活動するジャズシンガー。レパートリーはJ-Pop~ソウルなど幅広い。2021年1stアルバム「Mew?」リリース

望月美保子 P

三和淳悟 eb (エレキベース)

石川康二郎 dr

Dr T gt

B Stage 10:30~20:30

・楽し家館助・16 mm映写機映画大会・太平洋
・風船大道芸人にゃんこ・KOKONA・タパイオリ

バナナの叩き売り
日本一、館助さんが実演販売いたします。

大道芸パフォーマンス
10:30~
16mm映写機映画大会
19:00~20:30

▲太平洋

▲風船大道芸人にゃんこ

▲KOKONA

▲タパイオリ

C Stage 12:00~19:00

・みのり・ノグチサトシ・cozmu
・BrassHonkerz・よこびー

▲みのり

▲ノグチサトシ

▲cozmu

▲BrassHonkerz

▲よこびー

D Stage 13:00~20:00

・Dixie Crew・飯田徳孝・Mayuka
・Port do carapau
・Aimi bellydance studio Dar Nejma

▲飯田徳孝

▲Mayuka

▲Port do carapau

▲Aimi bellydance studio Dar Nejma

ぬまづ港の街BAR×Barびゅうおのコラボ!!

びゅうお2階の展望室にて、沼津のトップバーテンダーたちが創ったオリジナルカクテルを堪能できます。

沼津のランドマーク「びゅうお」で駿河湾に沈む夕日を眺めながら、「Barの街沼津」に酔いしれてみませんか?

(詳細は P13 を参照)

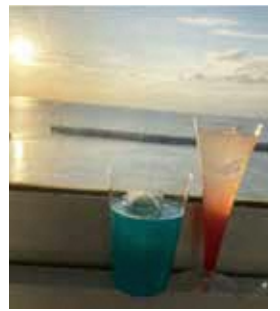

沼津のクラフトビール&スピリッツに心酔せよ!

沼津市内の5つの醸造所と2つの蒸留所が「ぬまづ港の街BAR」に大集合。

沼津の素材を活かしたビール、ジン、サワーを一気に味わうことができます。『クラフトビール&スピリッツ王国沼津』をコンプリートできるチャンスをお見逃しなく!



店舗番号: 50.54.58.59.60.61.62.81.106.109.114.116

県内のキッチンカーが大集結!

各店舗のこだわった一品、普段なかなか口にすることの出来ない絶品料理をぜひご堪能ください♪BARチケットで買える特別メニューもご用意しております! (場所は、P12・P13 参照)



全国からキャンピングカー仲間がぬまづ港の街BARに集結!!

キャンピングカーオーナーのナマの声も聞けるチャンスです。横浜特種ボディが新たに開発し今回発表するハイラックス用キャンピングカー「GRAVITY」静岡県ならびに近県にお住まいの皆様とゆっくりと詳しくお話ができる展示会ですので、是非この機会にご来場ください。!!



SEGWAY セグウェイ体験

Segway-Ninebot(セグウェイ - ナインボット)シリーズは、移動手段をよりスマートでスタイリッシュにする次世代モビリティです。先進的な技術とデザインを持ち、日々のライフスタイルに大きな変化をもたらします。インストラクターによる簡単な講習で、コース内を自由自在に走ってみませんか? 体験乗車は、6歳以上で自立歩行ができ、体重20kg以上100kg未満の方に限らせて頂きます。また、体験乗車はバル券1枚で5分、2枚で10分となります。



チケット1枚
チケット2枚

受付: 現地②にて当日 9:00 より受付開始 (場所は P3・4 参照)





番外編



senspi
TEL/055-957-9100
BAR営業時間/15:00~21:00
「クラフトサワー」と「レンコンのアラビアータ」

116

住所/沼津市千本緑町3-1 3F 本頁の地図をご覧ください。
2023年12月にオープンしました!富士山を眺めることができるテラスでゆっくりとお過ごしください。



大川酒店
TEL/055-962-0685
BAR営業時間/14:00~19:00
角打ちしませんか?
二杯のお酒を1人で呑むのも2人で呑むのも、楽しんで下され!!

117

住所/沼津市宮町96 本頁の地図をご覧ください。
さんさん通り沿いにある酒屋です。地元の方も観光でいらした方もお気軽にお立ち寄り下さい。



銀太~大人の隠れ家~
TEL/055-955-8588
BAR営業時間/17:00~21:00
おまかせ 握り3貫とワンドリンク(グラスビール、ハイボール、樽ハイ、ソフトドリンクの中から一杯)

118

住所/沼津市我入道江川16-24 本頁の地図をご覧ください。
アットホームなお店です!築地市場で25年間仲買をしてきた目利きで新鮮な魚介類をご提供させていただいております。



麵奏 弥栄
TEL/055-932-5466
BAR営業時間/11:30~14:45・18:00~21:45
ノスタルジックラーメン(塩or醤油)
お土産BAR (チャーシューセット)

119

住所/沼津市西島町12-1 松友ビル1F西側 本頁の地図をご覧ください。
地元の人に愛され、TVにも多数出演しているお店です。
是非一度お試しください。



すし処 京丸
TEL/055-939-9100
BAR営業時間/17:00~21:00(ラストオーダー20:30)
すこ〜し足を延ばして邸宅風のすし屋へ。
Aは握り3貫と自家製玉子焼・Bは地鰯入り4貫。ワンドリンク付。お好みはどちら?

120

住所/沼津市上香貫横島町1336-18 本頁の地図をご覧ください。
沼津港・築地直送の魚を個室で、カウンターで。
旬な食材とこだわりの肴で、くつろぎのひと時を。

昭和レインボー

ポケモンカード拡張パック、玩具セット、お菓子をゲットしよう! ラッキーカード入りガチャポンカプセルを狙おう!

当イベントはBARチケットでの参加ではありません。当日現金での参加となります(子ども:200円・大人:500円)。
(場所は本頁・P8★参照)



無料臨時シャトルバス運行時間

9:00~21:00 (約30分間隔で運行) ① ② ③ ④



① 沼津駅
(南口三交イン
ファミリーマート前)

※バスターミナルではありません。

② リバーサイド
④ ホテル

※運行方向により道路の対向となります。
※④は降車専用となります。

③ 沼津港

最終便のご案内 ③沼津港...21時発

キッチンカーエリア

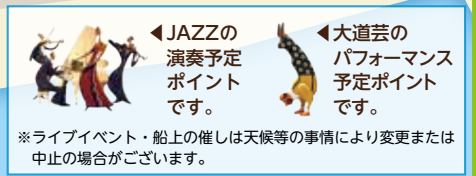

 **天井五鉄**
TEL.055-957-8170

 <p>Bar びゅうお TEL/055-963-3200 BAR営業時間/15:00~20:00 「百寿の輝」or「NUMAZU SUNSHINE」(ノンアルも有) びゅうおから眺める夕日や夜景と一緒に、沼津のカクテルをご堪能ください! 詳細はP13</p>	 <p>五鉄 TEL/055-946-5835 BAR営業時間/11:00~16:30 本日の鮮魚にいくらをのせた「五鉄」のハーフサイズです。途中で金目鯛の出汁を入れてごま系漬けでめる。一度で二度おいしい。</p>	 <p>すし処 古川 TEL/055-964-4141 BAR営業時間/17:00~21:00(ラストオーダー20:30) バルの締め、握りとお味噌汁はいかがですか? Aセットは握り3貫とお味噌汁、Bセットは巻物と自家製玉子焼とお味噌汁です。</p>
 <p>トニーズホノルル沼津ベイサイド TEL/055-954-6366 BAR営業時間/12:00~21:00 店内BAR 一番人気のガーリックシュリンプ お土産BAR しょうゆピックライス</p>	 <p>海鮮・海鮮定食千本・浜焼きかめ丸 TEL/055-952-0025 BAR営業時間/10:00~16:00なくなり次第終了 1.駿河湾近海の揚げたてアジフライとお好きなアルコール1本 2.駿河湾近海の揚げたてアジフライとラムネ&東京ラスク2枚</p>	 <p>漁師寿し 網元 武田丸 TEL/055-952-3311 BAR営業時間/10:00~18:00 中とり2貫、ソフトドリンク1杯。 100kg以上の厳選された本マグロです。</p>
 <p>沼津魚健 海ごはん食堂 TEL/055-939-8755 BAR営業時間/10:00~16:00 看板メニュー希少部位のマグロのほほ肉を使用した炙りごはん&海鮮丼をどちらもハーフサイズでご提供+お子様海鮮丼もあり。</p>	 <p>備マルヤ水産 沼津港直営店 TEL/055-951-0008 BAR営業時間/9:00~15:00 当店人気商品の干物詰め合わせをご用意してお待ちしております。</p>	 <p>ごはんどころ 海賊亭 TEL/055-952-5525 BAR営業時間/9:00~20:00 カサゴの唐揚げとグラスビール、またはウーロン茶。カサゴはまるごと全部食べられるよ!</p>
 <p>天丼五鉄 TEL/055-957-8170 BAR営業時間/10:00~16:00(ラストオーダーは15:30) 数量限定での営業となります。 新鮮なネタを使った、刺身や、天丼をぜひ当店でお召し上がりください!</p>	 <p>港のカキセンター「カキ小屋」 TEL/055-962-6811 BAR営業時間/9:00~なくなり次第終了 沼津港で牡蠣といったら当店! 1チケットで焼き牡蠣3個を提供! ご来店お待ちしております。</p>	 <p>セグウェイ TEL/090-3252-2618 BAR営業時間/9:00~12:00,13:00~16:00 今話題の次世代モビリティを簡単な講習でコース内を自由自在に走ってみませんか?(年齢、体重制限があります)体験乗車はバル券1枚で5分、2枚で10分となります。</p>
 <p>壺いもとバター TEL/090-3421-3503 BAR営業時間/11:00~無くなり次第終了 当店、人気NO.1のブリュレハーフとミニお芋2本のみとBAR特別Set</p>	 <p>沼津深海プリン工房 TEL/055-962-9010 BAR営業時間/10:00~17:30 当店人気の深海プリンとプレーンのセット!! 数に限りが御座いますので早めにどうぞ♡</p>	 <p>マダイ専門店眞鯛 TEL/070-8362-0235 BAR営業時間/10:30~無くなり次第終了 沼津産トロマダイのカマ焼き&ハイボール! 鯛のうまみがぎゅっとつままった希少部位、ぜひお試しください。</p>
 <p>ふわふわ TEL/055-957-9400 BAR営業時間/10:00~17:00 バルチケット1枚で、ふれあい30分無料+次回使えるおやつ券付。ワンちゃん、ネコちゃん、フクロウさん、ミイアキヤットさん、ハリネズミさん、ウサギさんetc...可愛い小動物さんたちと、たくさんふれあえます!</p>	 <p>いちごプラザ大福や 沼津港店 TEL/055-957-0037 BAR営業時間/10:00~17:00 年間90万個販売する大人気いちご大福と昨年新しく開発された「飲むいちご大福」のセット商品をご堪能ください!</p>	 <p>カネキン露長商店 TEL/055-962-7773 BAR営業時間/10:00~14:30 店主がセレクトした朝づくり(数量限定) ひものを用意しております。この機会にご家族で沼津ひものをぜひお召し上がりください。</p>
 <p>アロハクレープ TEL/090-6646-9973 BAR営業時間/10:00~21:00 クレープチョコバナナ・チョコフレック・チョコアーモンドから1品。ソフトクリーム・コーヒーフロートから1品。それぞれ1品ずつ。</p>	 <p>Hamburger & Cafe 沼津バーガー TEL/055-951-4335 BAR営業時間/10:00~無くなり次第終了 あしたか牛のメンチカツを挟んだ「長泉あしたかつバーガー」とドリンクの特別セット(ドリンクはセットドリンク12種の中から)</p>	 <p>沼津 かねはち TEL/055-954-0008 BAR営業時間/16:00~無くなり次第終了 かねはち特性沼津銀さば炙り棒寿司2貫とトロメサバ握り2貫1ドリンク付! 炙り棒寿司のみテイクアウトもOKです。(数量限定)</p>
 <p>海鮮丼工房 尽 TEL/055-960-7772 BAR営業時間/10:00~16:00 人気のある食材を并にしました。金目鯛干しの素揚げと一緒にどうぞ。こちらのメニューは数量限定、テイクアウト限定となります。</p>	 <p>misakicoffee TEL/080-2655-7803 BAR営業時間/7:00~15:00 アイスコーヒーと塩チーズのクッキー、コーヒーインストラクターの資格を持つ店主が厳選した、風味豊かで柔らかな苦みとすっきりした後味のアイスコーヒーにチーズとブラックペッパーがくせになる塩チーズのクッキー、コーヒーや紅茶、お酒にも良く合います!</p>	 <p>踊りあじ専門店 沼津港あした葉 TEL/055-939-7784 BAR営業時間/10:00~15:00 踊りあじ あした葉は、アジフライと静岡タルタル、ドリンクは日本酒の出汁割りでぬまづ港BARを盛り上げます!!</p>
 <p>沼津深海プリン工房 青とプリンとジュート TEL/055-957-4223 BAR営業時間/10:00~無くなり次第終了 当店1番人気の深海海プリンと2番人気のジュエルいちご! とってもかわいいプリン2個セットです。数量限定の為お早めに。</p>	 <p>ぬまづ港 木村屋 幸せの玉子焼 TEL/055-963-9901 BAR営業時間/10:00~17:00(無くなり次第終了) こだわりのだし汁、厳選した新鮮な玉子で「あつ、うまい!!」の音が聞きたくて頑張っています。玉子焼1本入 定価880円の品とチケット1枚と交換致します。</p>	 <p>ふみ野 TEL/055-952-3923 BAR営業時間/14:00~18:30 駿河小鉢 or 駿河丼 or サーモンとネギトロ小鉢 or サーモンとネギトロ丼。生ビール、焼酎、ソフトドリンク。</p>
 <p>いなる食堂 TEL/055-963-0176 BAR営業時間/お店オープンから無くなるまで いなる食堂特製の焼き菓子6種類がセットになったお土産BARを是非どうぞ!!</p>	 <p>牛もつ煮込みライス 木村屋 TEL/055-963-9901 BAR営業時間/10:00~17:00(無くなり次第終了 約50食分) 牛もつ(フワ)と蒟蒻を2日間かけて合わせ味噌で煮込んでます。他では味わえない食感と味に仕上げてます!是非!! 価850円がチケット1枚と交換致します。</p>	 <p>鮎庵さいとう 本店 TEL/055-954-3009 BAR営業時間/17:00~無くなり次第終了 グラスビールとまぐろ4かん</p>
 <p>iiRA fruits TEL/080-5857-8843 BAR営業時間/11:00~無くなり次第終了 キューブ型のフルーツサンド2個とカットフルーツの3点です。数に限りがございますのでお早めに御来店ください。</p>	 <p>鮎庵さいとう 旬彩街店 TEL/055-952-3009 BAR営業時間/17:00~無くなり次第終了 グラスビールとまぐろ4かん</p>	 <p>沼津魚がし鮎 本店 TEL/055-963-4090 BAR営業時間/11:00~20:00 朝どれ地魚5種握りと選べるドリンク。</p>
 <p>港の揚げはんぺん屋(やいづ屋直売店) TEL/080-3254-8810 BAR営業時間/10:00~19:00無くなり次第終了 当店No.1のはんぺんメンチを含む人気商品が入った揚げたての詰め合わせです。おつまみに最高!! お土産にもご利用ください。</p>	 <p>丼くらべ TEL/055-939-5910 BAR営業時間/11:00~無くなり次第終了 マグロの和風ジュレ&ドリンク ドリンクはビール、ハイボール、ソフトドリンクからお選びいただけます! 食べ歩きにおすすめ◎</p>	 <p>司 (株) 芹沢パッケージ TEL/055-951-1869 BAR営業時間/11:00~15:00 業務用の店の為、普段なかなか立ち寄れない方もこの機会にぜひお越しください。 ※写真の茶わん、箸の柄は選べます。</p>



35 沼津魚市場のセリ権を
持っている鮓屋。

元祖デカねた
沼津港直送! 駿河湾まるごと握り。

当店自慢の一番人気!
近海握り

沼津 魚がし鮓本店

専任無料駐車場あり! 【年中無休】【営業時間】11:00~21:00

沼津市春日町47-1 ☎ 0120-72-3388

47 京丸うなぎグループ

沼津市春日町47-1 ☎ 055-951-9358

沼津市上野原町128-1 ☎ 055-951-9100

沼津市春日町47-1 ☎ 055-951-9358

沼津市上野原町128-1 ☎ 055-951-9100

沼津市春日町47-1 ☎ 055-951-9358

沼津市上野原町128-1 ☎ 055-951-9100

53 新鮮・安心
漁協の直売

沼津我入道漁協同組合直売所

〒410-0845
静岡県沼津市千本港町128-1
TEL 055-963-2833 FAX 055-951-4705
営業時間 平日 10:00~15:00
土日祝 9:00~16:00
定休日 毎週水曜日 (年末年始、臨時休業あり)

http://www.ngg.or.jp

海女の台所 海女小屋BBQ 37
TEL/055-954-3935
BAR営業時間/10:00~15:00ただし売り切れ次第終了
ホタテ・イカ・赤エビ・ホンビ貝の一皿4点盛りと缶ビール・サワー・ノンアル・ソフトドリンクからの1点!!
ワンドリンクワンフードを400食提供。

海女の台所 沼津漁師めし食堂 38
TEL/055-964-1055
BAR営業時間/10:00~15:00ただし売り切れ次第終了
ぬまづ港街BARでしか味わえない特製ミニ漁師丼!!おさ汁とお新香付き限定200食。
お隣りの沼津漁師めし食堂と同様に!! BBQ街BARメニューと一緒にいかがでしょうか!!

うなぎ処京丸 39
TEL/055-951-0358
BAR営業時間/11:00~21:00(ラストオーダー 20:30)
お得なうなぎ弁当とビールorお茶はいかが?店内ではうなぎや刺身、揚げ物が選べてワンドリンク付!
今宵は京丸で乾杯!

松福 40
TEL/055-951-7277
BAR営業時間/11:00~23:00
鰺だしを使用した4種類の醤油を使った無化調ラーメン。焦がしネギにせになる鰺だし醤油ラーメンをぜひ!!
テイクアウト海老チャーハンお茶付き

みなとや 41
TEL/055-951-5733
BAR営業時間/19:00~23:00
お通しセット3種&ミニグラス1杯。
通常お通しセット1,500円おとくになつてこの機会にぜひご来店ください。喫煙可能店

廻る寿司 武田丸 42
TEL/055-941-6611
BAR営業時間/10:00~15:00
金目鯛の煮付、自家製
通常価格1,300円

丸勘 43
TEL/055-941-8770
BAR営業時間/8:00~なくなり次第終了
当日限定! お刺身盛り合わせ。
数量限定なのでお早めに

マルニ茶業 44
TEL/055-943-7676
BAR営業時間/10:00~19:00
港での楽しい飲み歩きのお茶屋の本気の抹茶ソフトはいかが?♪抹茶ソフト1つ+新茶1袋のセットor新茶2袋のセットをご用意してお待ちしております♪

あじや 45
TEL/055-964-1400
BAR営業時間/9:00~14:45
グラスビールとアジフライ

港食堂 46
TEL/055-962-2800
BAR営業時間/10:30~13:30/17:00~なくなり次第終了
あじむものほぐし身丼+みそ汁+小鉢付

しーらかんすCafe 47
TEL/055-963-1515
BAR営業時間/10:00~17:00
天然純水を使った「ふわふわ」かき氷の上に丹那特濃ソフトとパリパリの深海もなかをのせました。さらにパルではレインボーキャンディーつき!!

ジオツアー(大瀬崎) チケット2枚! 48
TEL/090-3938-1746
BAR営業時間/10:30~13:10
観光汽船で伊豆半島ジオパーク・ジオサイトの1つ大瀬崎まで行き、大瀬神池とビャクシン樹林を見学します。

中伊豆ワイナリーシャトー.T.S 49
TEL/0558-83-5111
BAR営業時間/12:00~20:00
ワインとかわきものセット。
ワインは赤か白から1杯お選びいただけます。

GIN BAR 沼津蒸留所 50
TEL/055-955-6222
BAR営業時間/13:00~21:00
クラフトジンを使ったカクテル
スナック

ちどり ひものセンター 51
TEL/055-962-7537
BAR営業時間/12:00~なくなり次第終了
人気の五十嵐シェフ監修の沼津港餃子又は焼きサバおにぎりドリンク(ビール・酎ハイ・ハイボール・ソフトドリンク)付

沼津港遊覧クルーズ 52
TEL/055-962-7537
BAR営業時間/17:00~18:30
出航 17:00、17:45、18:30
ウエルカムドリンク付き。
日中のクルーズ25日限り。
バルチケットで乗船可

沼津我入道漁協直売所 53
TEL/055-963-2833
BAR営業時間/11:00~20:00
サザエつば焼き、ダチ魚春巻、アジフライセット又は、ミニ海鮮丼。生ビールor樽ハイ又は、ソフトドリンク付。

ベアードビール フィッシャーケット タブルーム 54
TEL/055-963-2628
BAR営業時間/12:00~20:00
沼津で生まれたベアードビールが今度も出店。
バランス+複雑さ=個性!

EART DINER 55
TEL/055-941-5334
BAR営業時間/11:00~21:00
こだわりの沖縄産トルティーヤにジュシーなお肉と手作りフレッシュサルサをのせたメキシカンタコスをご提供!ポリュミーナタコスとドリンクでハッピー!タコステイクアウト可

USHIO COFFEE 56
TEL/090-7679-6199
BAR営業時間/8:00~18:00
ドリップコーヒー(HOT or ICE)1杯とドリップバッグ2個のセットです。お土産BARはドリップバッグ3個です。海鮮を食べた後のお口直しに是非お立ち寄りください。

ノリさんのカキ氷 57
TEL/090-3953-3848
BAR営業時間/12:00~20:00
地元の新鮮な食材とこだわりの氷をアンティークの手動かき氷機で1杯1杯ていねいに作ります。見た目も味も自慢のかき氷専門店。

ONE DROP 58
TEL/055-939-5590
BAR営業時間/スタート~21:00
自慢の美味しいクラフトビールで乾杯。工場直送の味をご堪能ください。

リパブリュー 59
TEL/055-939-8877
BAR営業時間/12:00~20:00
自社醸造ビール2種類から1種類のビールをお選び頂けます。

マスターズブリュイイング 60
TEL/055-900-8138
BAR営業時間/スタート~20:00
マスターズブリュイイングのビール大を1杯(180Z約540ml)又は、小2杯(80Z)

ベアードビール 61
TEL/055-963-2628
BAR営業時間/12:00~20:00
沼津で生まれたベアードビールが今度も出店。
バランス+複雑さ=個性!

沼津クラフト 62
TEL/090-5846-8521
BAR営業時間/12:00~20:00
新鮮な自家製オリジナルビールが飲めます。2種類の中から1種類お好きなビールをお選びください。

48 ジオツアー (大瀬崎神池とビャクシン樹林の見学) チケット2枚!
伊豆半島認定ジオガイドによるジオツアー
ちどり丸で行く大瀬崎ジオツアー
所要時間 約3時間 定員 50名
■参加年齢/小学生以上 ■募集定員/50名
■参加方法/当日バル本部に受付を設置します(バルチケット2枚)
■受付時間/9:00より
■集合場所/沼津港・千鳥観光汽船発着所前
■船の運航行程/(今回は1回のみです)
10:30沼津港発...11:05大瀬崎着(滞在時間約90分)12:35大瀬崎発...13:10沼津港着
■持ち物・その他/
約1時間ほど歩きますので、歩きやすい恰好及び靴、飲み物持参して下さい。
※大瀬崎への往復は船を利用します。酔いやすい方は酔い止め薬等ご用意下さい。
※大瀬神池神池拝観料100円をご用意下さい。

Pot Roasted Sweet Potato & Butter 5
壺芋とバター
Instagram
QRコード

富士山と日本一深海 沼津港 絶景遊覧クルーズ
(株)千鳥観光汽船
毎日運航
時刻表(運航30分)
11:00 大人 1,300円(税込)
12:00 小人 650円(税込)
13:00
14:00 ちどりひものセンター
15:00 空天候により欠航の場合もごさいす。



新仲見世商店街エリア

昭和レインボー

射的

ポケモンカード拡張パック、玩具セット、お菓子をゲットしよう！ラッキーカード入りガチャポンカプセルを狙おう♪

当イベントはBARチケットでの参加ではありません。当日現金での参加となります（子ども：200円・大人：500円）。（場所はP3・本頁★参照）



★参照

あげつち商店街エリア

アーケード名店街エリア

本町エリア



沼津港

三菱UFJ銀行

昭和レインボー

中央公園

静岡銀行

静岡中央銀行

あゆみ橋

沼津リバーサイドホテル

ナティ沼津

御成橋

スルガ銀行本店

サンフロント

狩野川

永代橋



私たちにとって、
地域社会は
かけがえのない
パートナーです。



コカ・コーラ ボトラーズジャパン株式会社
＜コカ・コーラ指定会社＞

Coca-Colaとコカ・コーラは、The Coca-Cola Companyの登録商標です。 <https://www.ccbji.co.jp/>

「世界」の
クラフト、あります。



※ワールドバ리스タチャンピオンシップ
第14代チャンピオン ビートリカー氏の監修によるものです。

沼津蒸留所は
楽しくなるお酒を
造っています



NUMA DISTILLERY



50 81



2co*
TEL/055-951-0001 **63**
BAR営業時間/11:00~17:00
みんな大好き『イエーイ』シリーズ
BARオリジナルカラーで登場！
カフェと共に立ち寄りください。



THE BLUE WATER
TEL/055-951-0001 **64**
BAR営業時間/14:30~20:00無くなり次第終了
当店名物メニューのアップルパイを
季節のゼリーを添えて港限定プ
レートにしました。



開運処 むさしや
TEL/055-962-1657 **65**
BAR営業時間/11:00~17:00
TVで紹介された開運眉アトバイス
500円+パワーソルト戸田塩480円
又はロトくじ500円分をセットで貴
方の運気をアゲます！



your Room 我母
TEL/090-1235-4043 **66**
BAR営業時間/19:00~22:00
生ビール1杯・小鉢3品でござるり
と大事な時間をお過ごし下さい。」



岡田金魚店
TEL/055-962-4010 **67**
BAR営業時間/10:00~16:00
好評の二千円相当の高級メダカ5匹
セット！市場で厳選仕入れしてご提
供します。大変お買得です！



古安(1階:精肉店)
TEL/055-962-0698 **68**
BAR営業時間/11:00~18:00売り切れ次第終了
老舗精肉店の数量限定お土産BAR。
「お肉屋さんのモツ煮+おつまみ
セット」または「お肉屋さんのお惣
菜セット」になります。



水口園茶店(本店)
TEL/055-962-2102 **69**
BAR営業時間/9:30~18:30
急須1回分の10gパック。煎茶3種
と抹茶入玄米茶、ほうじ茶の計5種
のアソートセット。金券としてもご
利用できます。



沼津Boost
TEL/055-900-9417 **70**
BAR営業時間/18:30~売り切れるまで
サクサク豚唐揚げと生ビールor樽ハ
イorソフトドリンク1杯



GREEDY TACOS
TEL/055-963-5511 **71**
BAR営業時間/12:00~22:00
GREEDY TACOSチキン1枚と生ビールor梅酒orコーラのドリンクセット。
California屋台styleのTACOS専門店！地元静岡産の野菜を使った新鮮野
菜とオリジナルフレッシュササガに、風味ある焼き立てのとうもろこしの
生生地が自慢の「GREEDY TACOS」この機会に是非お試しください!!



キムキムキッチン
TEL/055-956-3579 **72**
BAR営業時間/18:00~20:00
うなぎ弁当(並)通常1,100円のと
ころをチケット1枚にて。お一人様
一つ、テイクアウト限定20食とさせ
て頂きます。



楽酒房みのり
TEL/055-954-5120 **73**
BAR営業時間/19:00~21:00
沼津で唯一の津軽三味線の生演奏が
聴ける居酒屋。飲み放題メニューか
ら一杯と当店一押し「十割豆腐」の
メニューから一皿提供。



ダイニングバーマルシェ
TEL/055-963-8885 **74**
BAR営業時間/18:00~21:00
生ハムなどの盛り合わせ。ワイン、
ハイボール、ジュースもつきます。
料理内容が変更する場合があります。



創作酒場 隠れ日
TEL/055-946-6669 **75**
BAR営業時間/18:00~24:00
白レバテキ。低温調理した鶏白レバ
をゴマ油と塩でめしあがれ!!ハイボ
ール・コークハイ・ジンジャーハイ・レ
モンサワー・コーラ・烏龍茶から1杯



居酒屋KAGERO-カゲロウ-
TEL/055-952-3929 **76**
BAR営業時間/17:00~22:00
名古屋風手羽揚げ(手羽中ハーフ4本)
と店のドリンクメニューから1杯。



八六家
TEL/055-964-1868 **77**
BAR営業時間/17:00~無くなり次第終了
当店人気メニュー
特製タレで焼いたつくねをだし入り
温玉で召し上がり下さい。
ドリンク付き



Restaurant & Wine Bar Lantern (ランタン)
TEL/055-960-8202 **78**
BAR営業時間/15:00~20:00
牛もも肉[シンシン]のローストビー
フ グレイビーソース
ワイン又はソフトドリンク



ALL'S (オールツ)
TEL/055-963-2711 **79**
BAR営業時間/17:00~24:00
オールツのチリコンカンとドリン
ク一杯。居酒屋風のメニューで、
original styleなお店です。お気軽に
どうぞ。SINCE 2015 喫煙可能店



グランマ上士本店
TEL/055-962-2588 **80**
BAR営業時間/10:00~17:00
BARケーキセット 手作りケーキと
ドリンクのセット



THE CHAMBER 沼津蒸留所
TEL/055-955-6222 **81**
BAR営業時間/13:00~21:00
クラフトジンを使ったカクテル
スナック



浜忠
TEL/055-919-3512 **82**
BAR営業時間/17:00~20:30
生ビールもしくはソフトドリンク一杯、
揚げ出し豆腐。テイクアウトのみとな
ります。店内での飲食にチケットは使
用できません。



肉バル&ワイン ペルサイユのバル
TEL/055-962-7880 **83**
BAR営業時間/18:00~22:00
ひな鶏半身揚げハーフ秘伝の白レバ刺し
他から1品。ドリンクはバルドリンクから
1杯。ひな鶏半身揚げのバルチケットで
のテイクアウトは2日前までに要予約！



Music Lounge PHOENIX (フェニックス)
TEL/080-4724-3403 **84**
BAR営業時間/20:00~24:00
写真のような美味しいお酒とチョコッ
プリおつまみ。Wダブルはチケット
2枚・トリプルはチケット3枚で
対応できます。



笑福亭
TEL/055-954-1358 **85**
BAR営業時間/17:00~21:00
大人気鶏の唐揚げ+生ビール含む各
種ドリンク一杯。居心地最高ですよ。



井草呉服店
TEL/055-962-0832 **86**
BAR営業時間/10:00~20:00
季節感あふれる「浜文様」の絵でめ
ぐり各種。お弁当包みにどうぞ「宇
野千代」他小風呂敷各種。



西洋割烹 味楽
TEL/055-962-6556 **87**
BAR営業時間/17:00~21:00
ビーフサイコロステーキ
赤・白グラスワインどちらか1杯



BAL Trenta Tre
TEL/055-962-1808 **88**
BAR営業時間/17:00~22:00
当店大人気のお肉メニューの盛り合わ
せにワイン、生ビールなどから選べる
ドリンクとのセットになります。



お買い物?
飲む?
食べる?

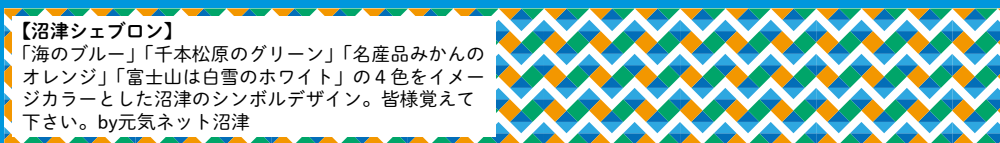

【沼津シェブロン】
「海のブルー」「千本松原のグリーン」「名産品みかんの
オレンジ」「富士山は白雪のホワイト」の4色をイメ
ージカラーとした沼津のシンボルデザイン。皆様覚えて
下さい。by元気ネット沼津

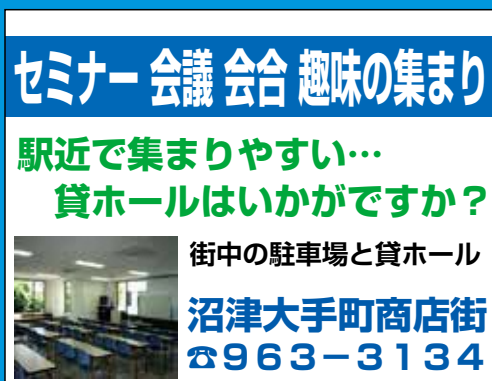

セミナー 会議 会合 趣味の集まり
駅近で集まりやすい...
貸ホールはいかがですか?
街中の駐車場と貸ホール
沼津大手町商店街
☎963-3134



沼津仲見世商店街
ホッ!とする商店街
沼津仲見世商店街



全国で使える
ギフト券販売中!
JCBギフトカード・QUOカード・ジェフグルメカード
¥1,000
¥500
株式会社日専連ソニック
TEL:055(951)0039

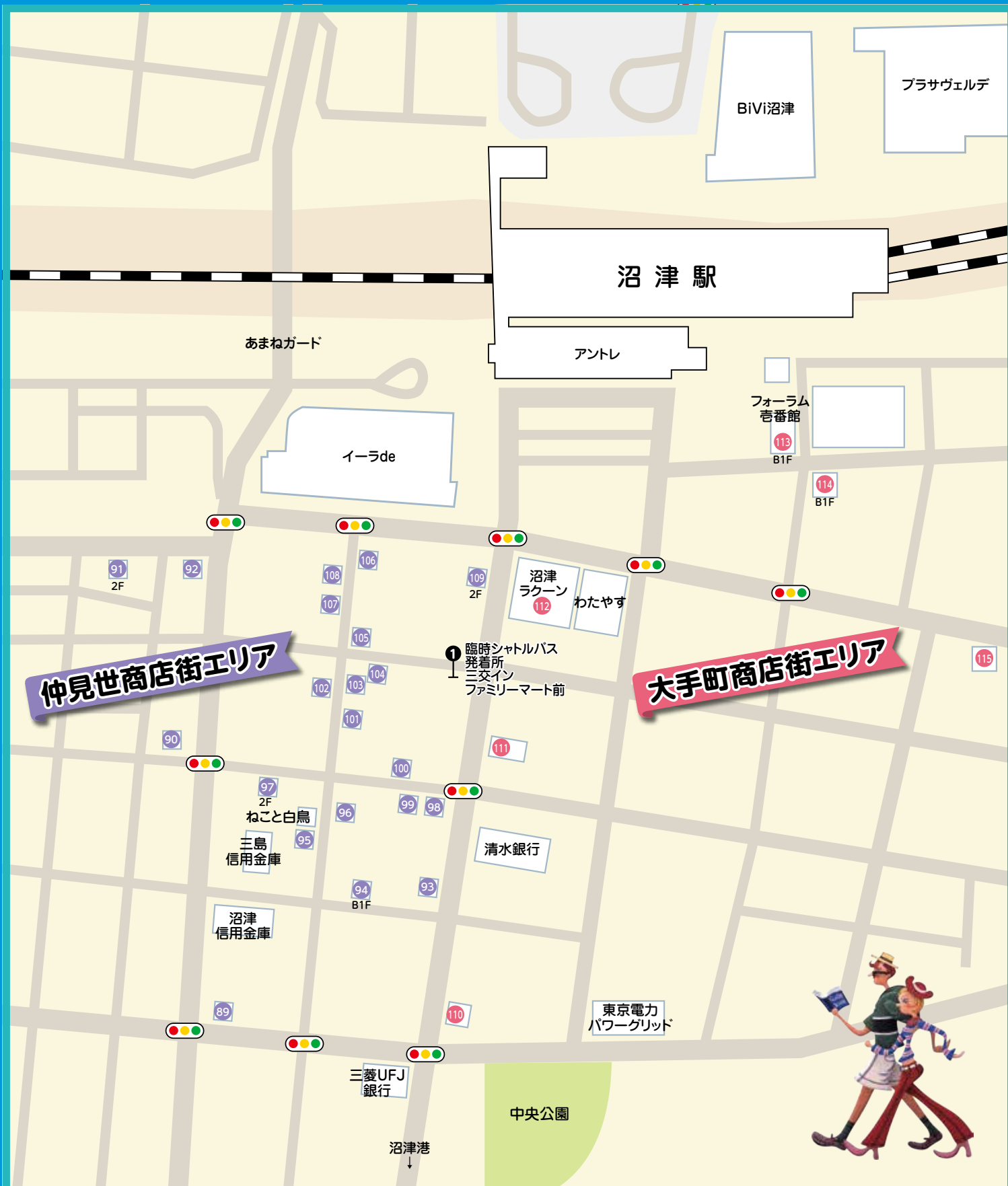

もっと"いい"もの、"いい"時間。
イーラde

NPC 2024/5/25限定!!
イーラde各店の従業員に本券を
提示してください。
30分の無料駐車場と引換えさせ
て頂きます。

イーラde管理事務所
沼津まちづくり株式会社
☎ 055-963-0053

沼津みやげはアントレで！

目録 SANSEN **水口園** **お茶**

5/25(土)当日限り / 干物

1階「水口園茶店」にてお会計前に本パンフレットご提示で
税込1,080円以上お買上げのお客さまに**粗品プレゼント！**

※他サービスとの併用不可 ※一部対象外商品あり

営業時間のご案内
1F 9:00~20:00 / 2F 10:00~20:00
※一部店舗は営業時間が異なります。
〒410-0801 沼津市大手町1-1-1
電話 055-963-4141 (代)

沼津駅ビル **Antre** numazu

N&H GOLF CLUB
Simulation Golf Lounge

Tel 070-9095-1787

 <p>串焼き だもんで TEL/055-954-5033 BAR営業時間/17:00~22:00 串焼き3本ともち煮込み。ドリンクは飲み放題メニューから1杯でおねがいします。</p>	 <p>蕎麦居酒屋 えびす庵 TEL/055-962-2376 BAR営業時間/11:00~21:00 【選んでお得】天麩羅3種盛合わせ・指定のドリンク1杯・もりそばハーフの中から2つ選べます♪</p>	 <p>そば処 満留八 TEL/055-963-1757 BAR営業時間/11:00~14:00・17:00~22:00 新潟直送へぎそば!元相つなぎそばを是非ご賞味下さい。また新潟のつまみと地酒も多く取り揃えてますので呑み処としても是非ご利用下さい。へぎそば税込880円</p>
 <p>鶏男 パードメン TEL/055-951-3102 BAR営業時間/17:00~27:00 炭火焼き鳥2本と1ドリンクです</p>	 <p>婦人服 アビオン TEL/055-962-0731 BAR営業時間/10:00~17:30 チケット1枚につき800円の金券として扱います。お一人様2枚まで使用可。お釣りは出ません。</p>	 <p>たこやきサボちゃん TEL/055-900-9225 BAR営業時間/11:00~22:00 沼津のたこやきサボちゃんです。チケット1枚でたこやき1皿(トッピング無料)もしくは1チケット生ビール、ハイボール、お茶割り他2杯までOK!お土産BARチケット1枚でたこやき1皿どれでもOK</p>
 <p>イタリアンレストランめぐる TEL/055-919-3836 BAR営業時間/18:00~22:00 コリコリと歯応えのある豚肩肉のクリーム煮は胡椒を効かせスパイシーな味付けでお酒によく合います。デザート定番ガトーショコラとの2種盛りになってます。</p>	 <p>沼津・市川園 TEL/055-962-3246 BAR営業時間/10:00~19:00 おいしくて健康的な静岡茶の清風100g袋に使えます。</p>	 <p>マスターズブリーイング 2階のビアバ TEL/055-900-8138 BAR営業時間/12:00~20:00 マスターズブリーイングで造ってるビール(6~9種類、その日によって異なります)の好きなハーフパイント1杯とシチュア気まぐれミニサラダ付き。</p>
 <p>だるまや TEL/055-962-4254 BAR営業時間/16:00~22:00 本日のお通し二品と飲み放題メニューの中から一杯で</p>	 <p>おっこん雅(広島鉄板居酒屋) TEL/055-939-6588 BAR営業時間/11:30~21:00 牡蠣のだし醤油漬け、ドリンク※11:30~17:00まで店内飲食が可能です。(暖簾が裏みやびになっています)</p>	 <p>松浦酒店 TEL/055-962-0538 BAR営業時間/15:00~20:00 樽出しクラフトレモンサワーなど専門店ならではの酒類2杯とつまみ付</p>
 <p>チャトラコーヒー TEL/050-3554-3600 BAR営業時間/10:00~17:00 おいしいお酒の前や後に甘いものいかがでしょうか。自家製スイーツとドリンクのセットでお待ちしています。</p>	 <p>らーめん 鉄 TEL/055-919-0024 BAR営業時間/17:30~21:00 東京や博多の激戦区で修行した職人が放つラーメンの結論!2020年2月に仲店商店街に移転し、地産地消を新たなテーマに4種の麺を提供しています。</p>	 <p>りぐる TEL/055-962-0981 BAR営業時間/10:00~18:30 選べる大人ののおつまみアーモンドミックス2種類と、微炭酸が美味しいゆずサイダーのお土産セット</p>
 <p>Calle5411 (カジェ ゴンイチイ) TEL/055-919-3048 BAR営業時間/18:00~24:00 仲見世地下より音楽をお届け、当日は、おつまみ1品とドリンク1杯お付け致します。 Instagram@calle5411.music</p>	 <p>本格インド・ネパール料理 エレストダイニング TEL/055-954-0145 BAR営業時間/17:00~23:00 生ビール・ハイボール・サワーのいずれかと、タンドリー焼き鳥またはチキンティカの組合せ</p>	 <p>沼津ラクーン よしもと劇場 TEL/055-946-6612 BAR営業時間/12:30/14:30/16:30 5/25出沼津週末寄席〜太鼓判ライブ〜をBARチケットでご覧いただけます。チケット詳細は沼津ラクーンよしもと劇場HPまで。</p>
 <p>おしゃれショップ ヤマザキ TEL/055-962-2949 BAR営業時間/10:00~19:00 極上南高梅。一粒一粒和紙で包み木箱入りの逸品。おみやげBAR・贈答用に!チケット2枚で10箱限定。 チケット2枚:</p>	 <p>cafe スパーニー TEL/055-964-4944 BAR営業時間/15:00~21:00 たっぷり野菜のラップロール又は手作りケーキとアルコール・コーヒー・ソフトドリンクのセット。</p>	 <p>大衆酒場Ten-Ten TEL/055-963-3650 BAR営業時間/17:00~24:00 駅から徒歩1分!串焼き3本orお刺身と焼酎or白濁正宗orすきな飲み物一杯!!地下街で隠れ家的です。</p>
 <p>フォーシーズン・ギャラリー TEL/055-962-0559 BAR営業時間/10:00~19:00 グンゼ下着ボディワイルド1210円までの品、チケット1枚にて販売。(柄1430円の品は差額販売致します。)当日限定です。</p>	 <p>香香坊 (シャンシャンボウ) TEL/055-963-3682 BAR営業時間/16:30~24:00 「よだれ鶏」+ドリンク(生ビール・ハイボール・ジンソーダ・サワー類・ソフトドリンク類)</p>	 <p>リパブリック沼津 TEL/055-939-8877 BAR営業時間/13:00~23:00 (LO22:30) 沼津駅南口徒歩1分!クラフトビールとペアリングフードをご用意しています。</p>
 <p>和処 梅処 TEL/055-951-5500 BAR営業時間/17:00~23:00 1チケットで梅処自慢のお刺身とドリンク1杯提供します!是非お立ち寄り下さい♪</p>	 <p>ONEDROP TEL/055-939-5590 BAR営業時間/12:00~22:30 自慢の美味しいクラフトビールで乾杯。工場直送の味をご堪能ください。</p>	 <p>はがし(もんじゃ焼き・鉄板焼き) TEL/055-900-8661 BAR営業時間/17:00~21:00 たこ焼き&ドリンク(TAKEOUTのみ)</p>

【沼津シェブロン】
「海のブルー」「千本松原のグリーン」「名産品みかんのオレンジ」「富士山は白雪のホワイト」の4色をイメージカラーとした沼津のシンボルデザイン。皆様覚えて下さい。by元気ネット沼津

ブランドカテゴリー
カステルバジャック
ミラシオン
ユードビー
ラウラフェリーチェ
バーニヴァーノ
インポートブランド
バック&シューズ
その他、多数品揃え!

沼津イメージデザイン 96
「沼津シェブロン」を刺繍
連続する波形(N)に
海の「ブルー」
千本松原の「グリーン」
みかんの「オレンジ」
富士の白雪「ホワイト」
がテーマカラーです。

4G
極上大人のセレクトショップ
フォーシーズン・ギャラリー
— 仲見世商店街ど真ん中 —
* 仲見世商店街駐車場・パーク2より徒歩30秒。

楽園
EXCITING AMUSEMENT

未来に向かって
飲食店応援宣言!

浜友グループはこれからも飲食店を応援します。

出店一覧



① グーニーズ号



BAR メニュー：
バル特別メニューを
ご用意します
『当日をお楽しみに♪』

② 沼津カレー



BAR メニュー：
沼津カレー
トッピングセット
『沼津産の養殖鯛、
老舗 70 年の精節が
根幹の地元カレー』

③ 吞みたいプリン



BAR メニュー：
「吞むプリン」2 個
『表参道で発祥の吞み
たいプリン。メディアに
も多数取り上げられ、
出店時には大行列がで
きるキッチンカーです。』

④ 淡路島バーガー



BAR メニュー：
ニジマスサンド
『全国のおいしいもの
をご提供したい。そんな
想いで淡路島バー
ガーをはじめました』

⑤ 旬菜庵



BAR メニュー：
バル特別メニュー
『板前料理 50 年の
味を提供!』

⑥ EL SANTO TACOS



BAR メニュー：
タコス 2P セット
『メキシカンタコス
の 2 個セットです』

⑦ The Diner

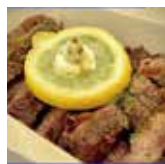

BAR メニュー：
熟成柔らかく赤身ステーキ
『ハーブの香りが
食欲を刺激する、
満足な逸品!』

⑧ 屋台流星



BAR メニュー：
もつカレー & 生ビール
『B1 グランプリチャン
ピオンの富士宮焼き
そば学会公認の富士
宮焼きそばを提供し
ます』

⑨ SoiJet



BAR メニュー：
スパイス屋の自家
製ジンジャーサ
ワー、ジャガイモ
のサブジのセット

⑩ SWEET PEA



BAR メニュー：
好きな
かき氷フラッペ 2 個

⑪ 池めん清水町店

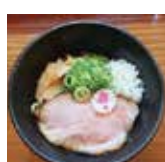

BAR メニュー：
自家製ねぎ油の
『ブラック』油そば
『自家製ねぎ油に
マー油の香ばしさを
プラスした油そば食
数限定となります』

⑫ キノフーズ



BAR メニュー：
焼きそばと樽ハイ or
ドリンク 2 本セット

⑬ 雅



BAR メニュー：
無香料、無着色の生
果汁シロップや手作り
シロップで、かき氷を
お作りしています。

⑭ ペルシャキッチン



BAR メニュー：
おつまみケバブ
『静岡で 15 年、本場
の味を食べてもらい
たい!』

⑮ wagon cafe 753.



BAR メニュー：
好きなクレープ +
コーヒーセット (ホット
コーヒー、アイスコー
ヒー、アイスカフェモカ、
アイスカフェラテ)

⑯ SHIKIBU SWEETS KITCHEN



BAR メニュー：
チュロス (プレーン、
シナモン、抹茶、チョコ)
+ ドリンクセット
(しきブレンド、無農
薬レモネード、いち
ごミルク)

⑰ 万福 meal



BAR メニュー：
バル特別メニュー
『カラダは食べたもの
でできている。だから、
安心できる食材を
選び提供します。
明日の健やかなカラ
ダのために。』

⑱ えびすあん



BAR メニュー：
たい焼き、たい焼き
パフェ、ドリンク
(コーヒー or 緑茶)
組合せは当日にて!

⑲ たまごやピーちゃん



BAR メニュー：
・好きなドリンク +
ピーちゃんこのもつ煮
セット
・玉子焼き各種セット
『富士山麓こだわりたま
ごの美味しい玉子焼き
をお楽しみください!』

⑳ 伊豆深海村



BAR メニュー：
たこ焼き
『深海のタコを使った
たこ焼きの販売。戸
田特産のたこばなを
使った商品の販売』

㉑ くれゑぶびより



BAR メニュー：
チケット 1 枚で 500 円
までの好きなクレープ
× 2 個
『どこか懐かしモチモチ
可愛いクレープ♥
赤いワーゲンバスが目
印です♪』

㉒ 703Crepes



BAR メニュー：
当日限定!!
クレープ 1 点 &
つぶつぶアイス 1 点
のとてもお得なセット
です♪

㉓ Italian dining tsujimaru



BAR メニュー：
お好みのパスタと
ドリンクのセット
『季節の素材を使った
料理。フードトラックに
てお届けいたします!』

㉔ ヤマサン農園直営カフェゆめ苺

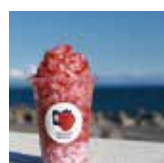

BAR メニュー：
パフェゆめ苺
『苺狩り農家が始めた
小さな苺専門店カ
フェ。美味しい苺は
もちろん! 私達の一番の
売りは「笑顔」です!』

㉕ 麺屋あとれ



BAR メニュー：
汁なし坦々麺
『特製味噌の濃厚な旨
み、辛ひき肉の辛味、
ブレンド山椒の痺れが
やみつき一杯。ぜひ、
ご賞味ください。』

㉖ Sports&Dining La.Seed



BAR メニュー：
ピタパン +
ドリンクセット
『当店は丼ものとピタ
パンの販売をしており
ます。一番人気は
ロコモコ丼です!』

㉗ タイヤ屋さんのあげ焼きパン(象の耳特約店)



BAR メニュー：
あげ焼きパン
with 三島コロッケ





びゅうお × Bar × めまづ港の街BAR

Night Bar びゅうお

❖ 2024.5.25 SAT ❖

15:00 ~ 20:00

※別途、びゅうおの入場料がかかります。
(大人: 100円、小中学生: 50円)

パールメニュー チケット1枚

- 百寿の輝き アルコールVer.
ノンアルコールVer.
- NUMAZU SUNSHINE アルコールVer.
ノンアルコールVer.

協賛: 東海ビル保善株式会社 / TOM'S BAR / 沼津市観光戦略課

海から始まるロマンある街づくり

人と人をつなぎ
感動と笑顔を届ける会社。

EYES 株式会社アイズ・ソフトウェア

ぬまづ港の街BAR

●▲公式 ■×
ナビアプリ配信中



**静岡県から
全国各地へ送迎!**

静岡駅・清水駅・焼津駅・伊豆駅
は専用送迎バスが各地へ送迎







2021年12月27日認定
安全性評価認定4年更新
No.00001



駅車管理システム
act-sora
駅車管理システム



act-sora
駅車管理システム



株式会社 **アクト**

〒410-0865 静岡県浜津市東門144 E-mail act@cosmos-group.co.jp

TEL.055-961-0001
FAX.055-951-3951

安信運輸株式会社

事業内容／一般貨物、引越、倉庫保管、各市場生鮮食品定期輸送



沼津のひもの
安信運輸

FUSO

沼津市志下653-2 TEL (055) 931-0500(代)

静岡県の中小企業をサポートします！

経営と、人生と、地域の力になる。



イワサキ経営グループ

株式会社イワサキ経営／税理士法人イワサキ

酒の真を問う

天下

AOITENKA

遠州山中酒造

ちどりひものセンター (遊覧船乗り場前) で試飲販売開催

私たちがつなぐもの

それは、忘れがちな夢、忘れがたき笑顔、忘れがたい心から
あふれだす想像を、そっとつづけていこう。

つなごう。思いも、希望も。

ひとりひとりが、未来を打す。

KANDENKO +D+



木村土木株式会社



全てはお客様のこころ良さに

cocochee hotel
ココチホテル沼津

364 日毎日配送！

LIQUOR & FOODS

Sakura

一こだわりの酒類専門店—

住所静岡県三島市沢地 897

TEL. 055-987-2567 (代)

FAX. 055-987-4300



静岡県東部、伊豆も元気に。

三島信用金庫
www.mishima-shinkin.co.jp/



SHIZGAS
静岡ガスグループ

ハビ

ラキ
©小泉喜宏

SHIZUOKA
FINANCIAL GROUP

静岡銀行

沼津支店 沼津市大手町4丁目3番45号

2320002

静岡中央銀行は
お客様・地域社会と共に発展し
ベストパートナーとして
信頼される銀行を目指します。

 **静岡中央銀行**

地域を愛し、
お客さまの未来をともに考え、
共創します



清水銀行

沼津支店
沼津市大手町3丁目8番25号
TEL.055-963-4190



JAふじ伊豆

本店／沼津市下香貫字上障子 415-1
☎055-931-3131

【沼津シェブロン】

「海のブルー」「千本松原のグリーン」「名産品みかんのオレンジ」「富士山は白雪のホワイト」の4色をイメージカラーとした沼津のシンボルデザイン。皆様覚えて下さい。by元気ネット沼津



スルガ銀行



中央運送株式会社

全国から
豊洲、東京、
そして再び
全国へ
生鮮食品
江戸前輸送
半世紀



沼津市千本港町29-1 TEL055-951-6880

ご家族それぞれの
想いを大切に。

経済産業大臣認可 全葬連加盟
静岡県葬祭業協同組合所属

株式会社 天華葬祭

〒410-0012 静岡県沼津市岡一色96-5
TEL.055-929-0343 FAX.055-929-0344

365日・24時間受付対応・年中無休

0120-928-935

天華葬祭 検索 tengesousai.com/



中伊豆ワイナリーシャトー-T.S



見学・試飲(ワイン/ぶどうジュース)・お買物

不定休 営業時間10:00~17:00

〒410-2501 静岡県伊豆市下白岩1433-27

TEL0558-83-5111



みなさまの夢を育て、未来を応援します。



沼津信用金庫

ぬまづみなと
商店街協同組合



せんたくん

Q 富士急ハイランドへ高速バスでお得に60!

三島駅(南口)発着 高速バス 往復乗車券	+	富士急ハイランド フリーパス
おとな 通常	10,500円	おとな 8,100円
中高生 通常	10,000円	中高生 7,600円
子ども 通常	6,700円	子ども 5,200円

得Qバック 検索

案内看板
フォアフロント
FOREFRONT

TEL.055-952-5522



キッチンカー、キャンピングカー
製造・販売 ファインオート

沼津市東椎路 733-1
営業時間 / 10:00~18:00
定休日 / 不定休

TEL 055-957-3353



Build East co, LTD



平和タクシー株式会社

24時間営業
フリーダイヤル 0120-74-8814

平和タクシーは「ぬまづ港の街bar 2024」を応援しています



山本靴服株式会社

駿東郡清水町御団地163 055-971-5533

機 械 部 品 加 工

YAYOI SEISAKUSHO

有限会社 弥生製作所

www.yayoi-seisakusho.com

沼津市大諏訪 856-2

TEL 055-920-7077



卓球
教室

初心者大歓迎!
全国経験者多数



リーガル.TTC

NINNA SPORTS 株式会社
〒416-0944
静岡県富士市横割 2-2-30

0545-66-2177

リーガル 卓球

BARのマナー BARをみなさんに楽しんでいただくために。

待つ 楽しみ

お店によっては、行列ができてしまうことも。そんな時は、待っているBAR仲間と情報交換。お勧めのメニューやオーナーさんのお話も楽しんじゃいましょう！

(ぬまづ港の街 BAR 公式アプリ) <https://eventnavi.info/jp-sz-nmz-minato-bar/>



譲り合う 楽しみ

混んできたら、譲ったり、相席も楽しんじゃう。またお店では長居せず、次々とお店を渡り歩くのもBARを楽しむコツです。

他店への持ち込み飲食は禁止です。

★席に着いたら必ず1人1オーダーしましょう。

見る・聴く・ 参加する 楽しみ

BAR 当日は心地よい音楽と素晴らしいパフォーマンス、そして船で行く大瀬崎ジオツアー、サンセットクルーズ、新型キャンピングカーの試乗体験やセグウェイをお楽しみ下さい。

あとBAR・ おみやげBAR の楽しみ

「チケットを使い切れなかった。」「急用でBARに行けなかった。」という方にも安心な「あとBAR」では、2024年6月2日(日)までチケットを金券800円として使えます。「あとBAR」は、全ての参加店舗でお使いいただけます。

また、BAR当日はお持ち帰りができる「おみやげBAR」もあります。

「おみやげBAR」があるお店は一覧表の📍でご確認をお願いします。



※音楽イベントの動画撮影は禁止です。ご注意ください。

ぬまづ港の街BARホームページ ▶ BARチケットのご購入もこちらから

<http://minatonomachibar.com/>



ぬまづ港の街BARチケットのお問い合わせ

E-mail / 11minatobar@gmail.com



ぬまづ港の街BAR Facebook

Facebookからも情報発信中! メニュー情報、ライブ情報などご紹介。

<https://www.facebook.com/NUMAZU.MINATO.BAR/>



ぬまづ港の街BAR Instagram

<https://www.instagram.com/numazuminatobar/>



ぬまづ港の街BAR X (旧Twitter)

<https://twitter.com/NumazuminatoBAR>



ぬまづ港の街BAR公式アプリ

<https://eventnavi.info/jp-sz-nmz-minato-bar/>

動作環境: iOS14~, Android7~ 開発元: 株式会社アイズ・ソフトウェア <http://www.eyes-software.co.jp>
アプリケーションに関するご意見・お問合せは開発元ホームページから投稿をお願い致します。



主催: ぬまづ港の街BAR実行委員会

後援: 沼津市・沼津商工会議所・NPO法人沼津観光協会・沼津港振興会・国土交通省中部地方整備局沼津河川国道事務所

協力: 沼津魚仲買商協同組合・ぬまづみなと商店街協同組合・沼津あげつち商店街振興組合・沼津仲見世商店街振興組合

沼津大手町商店街振興組合

